

670000

675000

680000

685000

1020000  
1015000  
1010000  
1005000  
1000000  
995000

1020000  
1015000  
1010000  
1005000  
1000000  
995000

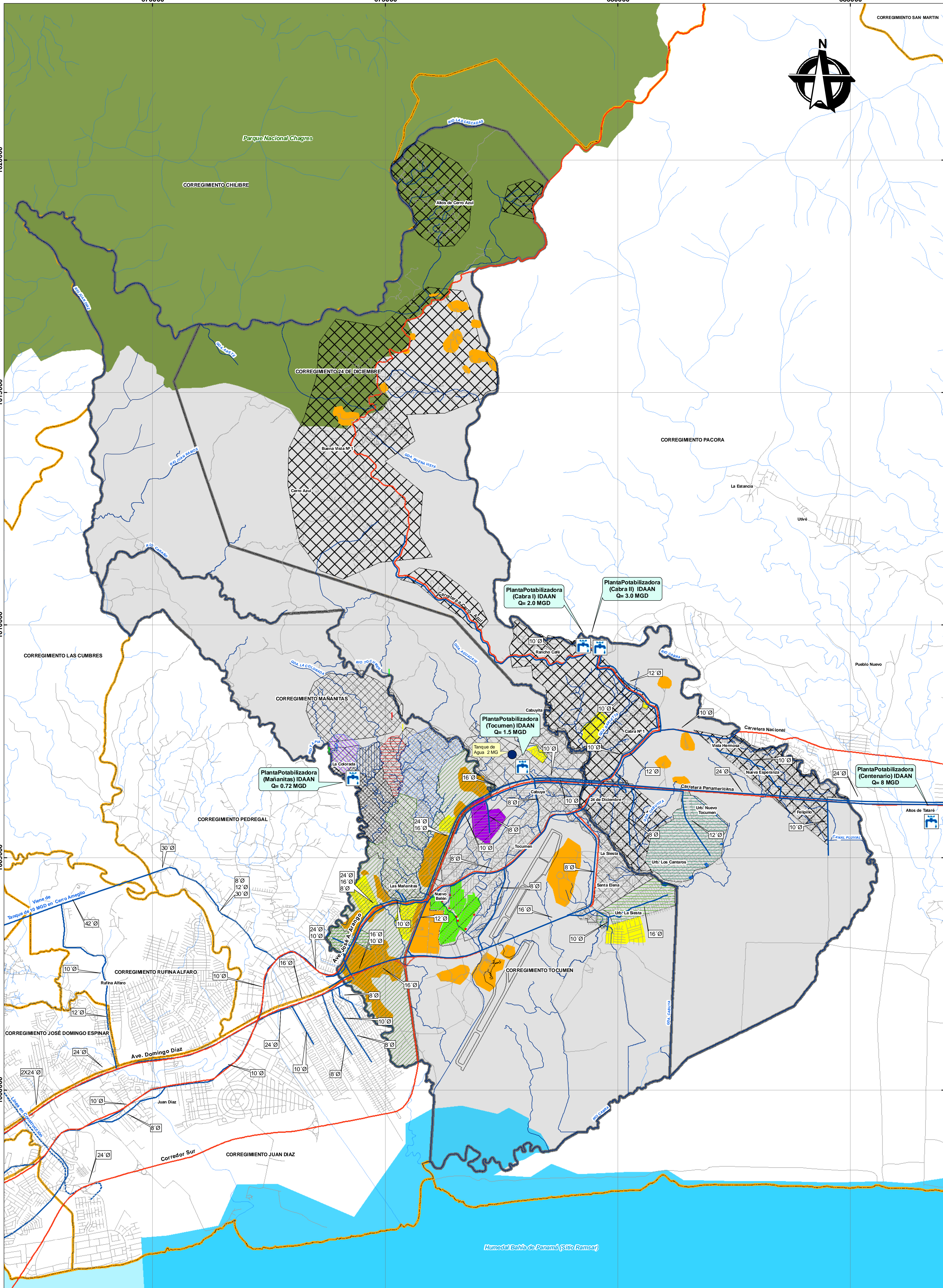
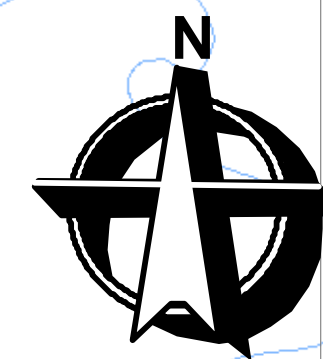

**MAPA No. 18  
MEJORAS A SISTEMAS DE ACUEDUCTO,  
SANITARIO Y PLUVIAL**



- Vías Principales
  - Calles
  - Ríos
  - Límites de Corregimiento colindantes
  - Límites de Corregimientos del POT
  - Parque Nacional Chagres
  - Humedal Bahía de Panamá (Sitio Ramsar)
- Tipos de Sistemas Sanitarios**
- Área servida por sistemas individuales
  - Área servida por tanques sépticos
  - Plantas de tratamiento
  - Área de cobertura plantas de tratamiento
  - Área tanque séptico individual

- LEYENDA**
- Infraestructura Principal de Agua Potable**
- Líneas Existentes
  - Línea en Construcción
  - Planta Potabilizadora

- Cobertura de Acueductos, Plantas y Tomas de Agua en Mañanitas**
- Acueducto FEJAARAM
  - Acueducto Genesis 3° y 4° Etapa
  - Planta IDAAN Mañanitas
  - Toma de Agua
- Área de Cobertura de Acueductos Rurales**
- Acueducto FEJAARAM
  - Acueducto Genesis 3° y 4° Etapa
  - Acueducto La Coronada Abajo (Minsa)
  - Acueducto La Coronada Arriba (Minsa)
  - Planta IDAAN Mañanitas
  - Cobertura Planta Chilibre (Federico Guardia)

**MIVI**  
INGENIERÍA Y CONSULTORÍA

**FGGUARDIA**  
Ingenieros - Arquitectos - Consultores

Proyección: Universal Transversa de Mercator (UTM)  
 Esferoide: WGS-84  
 Datum: WGS-84  
 Zona: 17 Norte  
 Intervalo Cuadrícula: 5,000 metros

Fuente: Elaboración del Consultor a partir de datos suministrados por el Instituto de Acueductos y Alcantarillados Nacionales (IDAAN).  
 FEB. de 2012

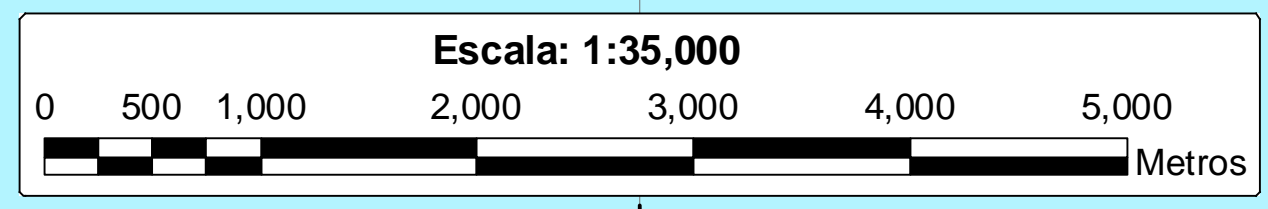

670000

675000

680000

685000