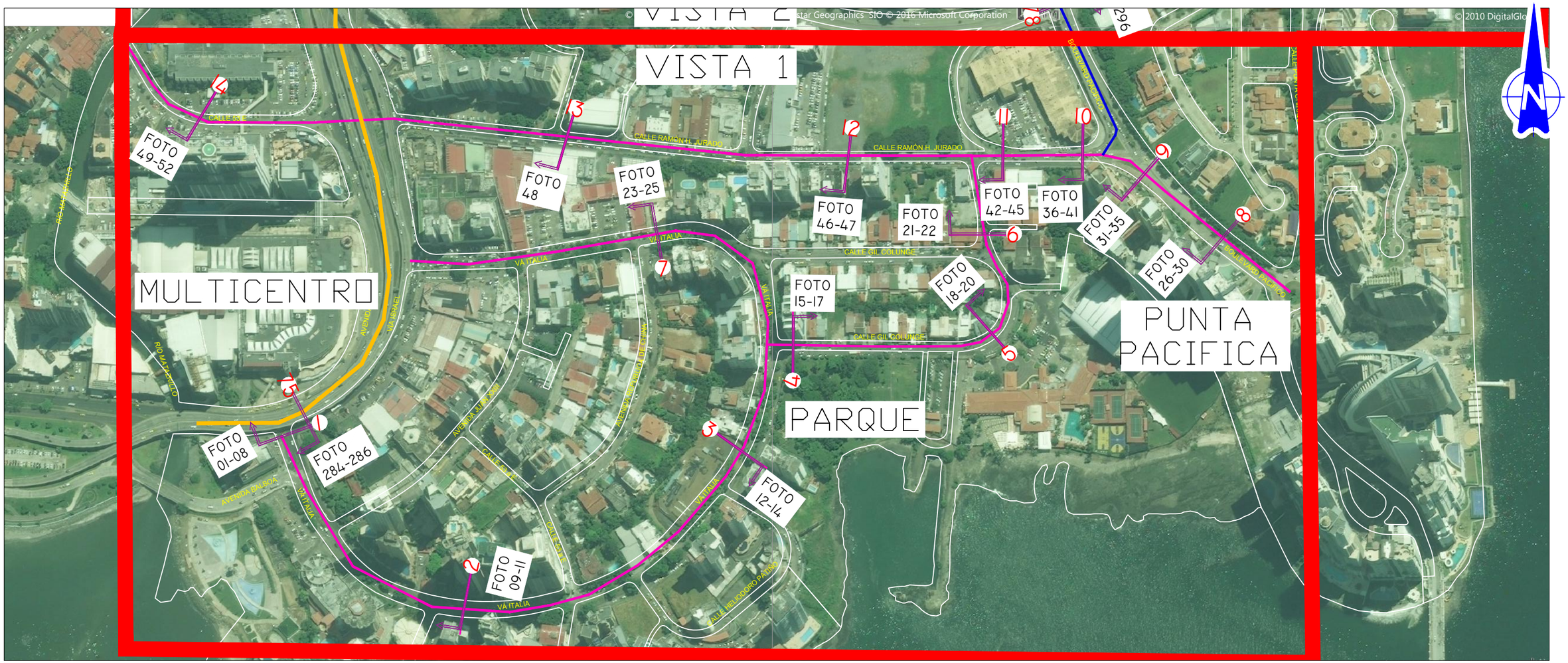

Nota: Las áreas mostradas no corresponden a las zonas homogéneas del corregimiento. Su objetivo es presentar a detalle, los lugares donde fueron realizadas las secciones transversales.