

670000

675000

680000

685000

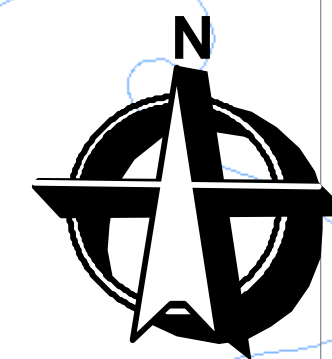

1020000
1015000
1010000
1005000
1000000
995000

1020000
1015000
1010000
1005000
1000000
995000

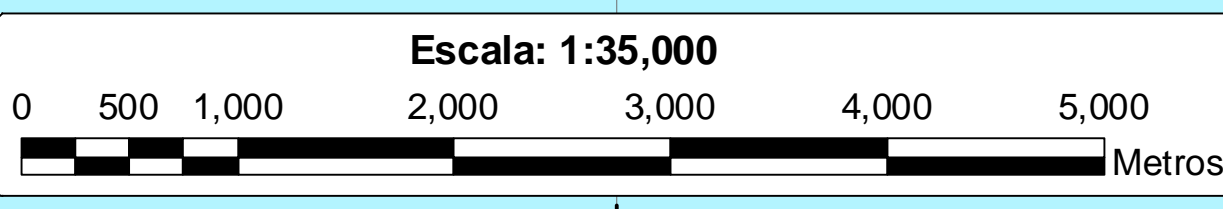
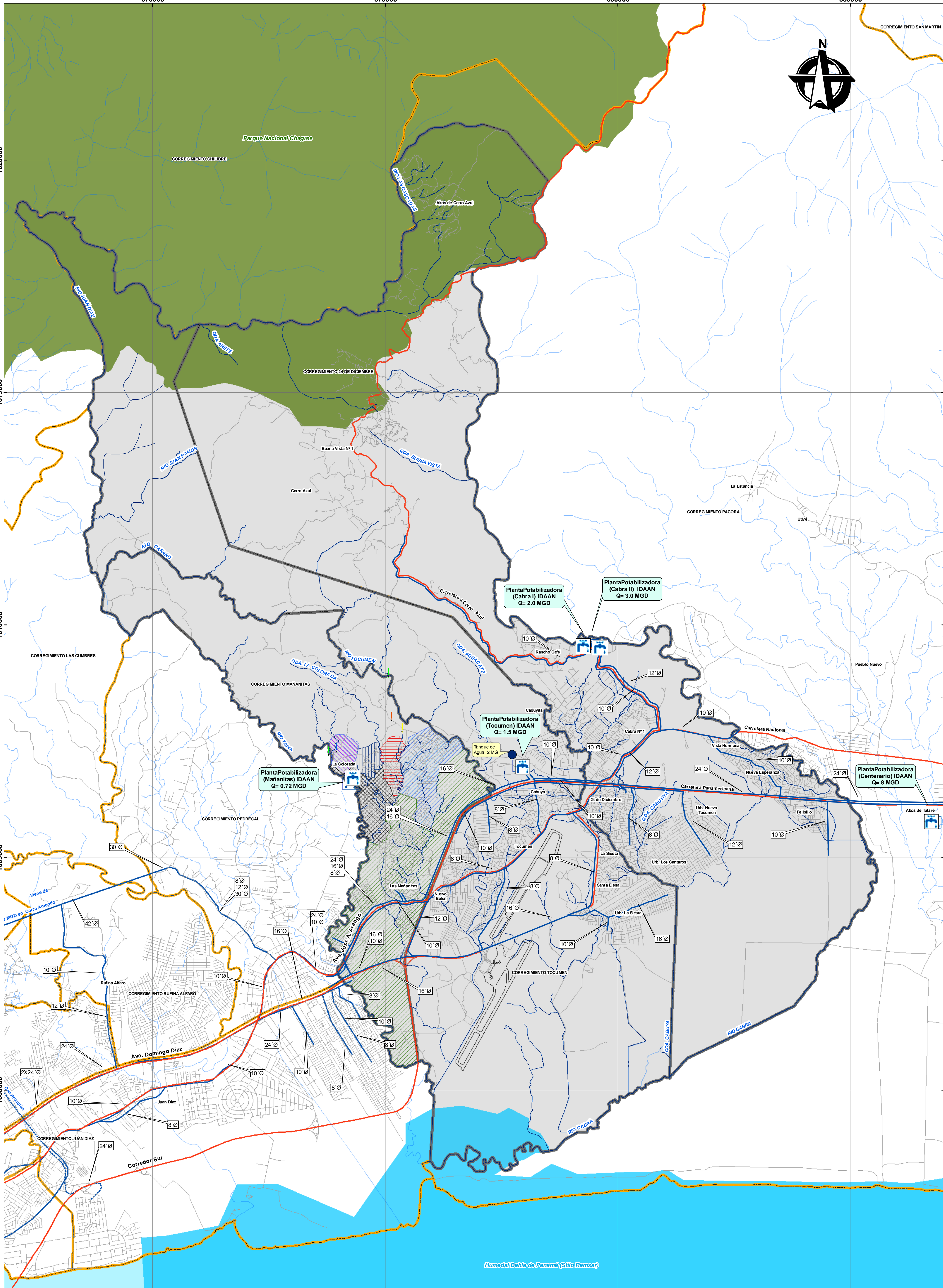

MAPA No. 10 INFRAESTRUCTURA DE SERVICIOS BÁSICOS: INFRAESTRUCTURA DE SERVICIOS DE AGUA POTABLE

LOCALIZACIÓN REGIONAL

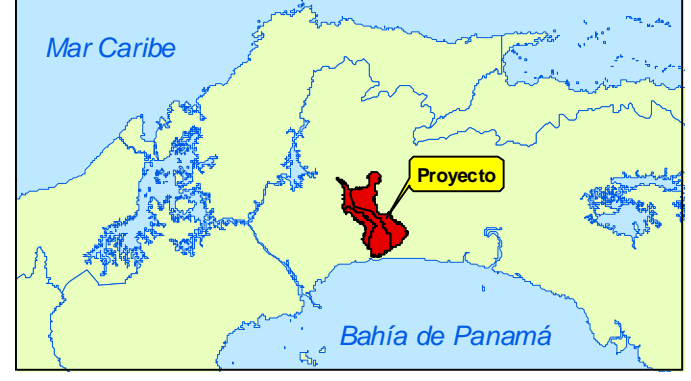

LEYENDA

Vías Principales	Tanque de Agua
Calles	Líneas Existentes
Ríos	Línea en Construcción
Límites de Corregimiento colindantes	Planta Potabilizadora
Límites de Corregimientos del POT	
Parque Nacional Chagres	
Humedal Bahía de Panamá (Sitio Ramsar)	
	Área de Cobertura de Acueductos Rurales y Tomas de Agua en Mañantas
Acueducto FEJAARAM	Acueducto Genesis 3° y 4° Etapa
Acueducto Genesis 3° y 4° Etapa	Acueducto La Colorada Abajo (Minsa)
Acueducto IDAAN Mañantas	Acueducto La Colorada Arriba (Minsa)
Planta IDAAN Mañantas	Planta IDAAN Mañantas
Toma de Agua	Cobertura Planta Chilibre (Federico Guardia)

Proyección: Universal Transversa de Mercator (UTM)
 Esferoide: WGS-84
 Datum: WGS-84
 Zona: 17 Norte
 Intervalo Cuadrícula: 5,000 metros

Fuente: Elaboración del Consultor a partir de datos suministrados por el Instituto de Acueductos y Alcantarillados Nacionales (IDAAN).
 FEB. de 2012

670000

675000

680000

685000